この度は，「薬剤師国家試験対策参考書⑤薬理」をご購入いただき，誠に有難うございます。

本書について，以下のとおり補足及び訂正させていただきます。

ご迷惑をお掛け致しまして申し訳ございませんが，何卒宜しくお願い申し上げます。

薬学ゼミナール編集　青本　5 薬理　補足及び訂正一覧表

	訂正前	訂正後
P22　問 1　解説 1	……ニコチン性アセチルコリン N_N 受容体……	……ニコチン性アセチルコリン N_M 受容体……
P42　e)	●アドレナリン β_2 受容体の構造	●アドレナリン β_2 受容体刺激薬の構造
P89　表　リドカイン	＜適用方法＞ 浸潤・伝達・脊椎麻酔	＜適用方法＞ 表面・浸潤・伝達・脊椎麻酔
P270　図	PRH*2 PRIH*3	PRH PRIH*2
P270　MEMO	▽＊２　特定の物質は同定されていない。 ▽＊３　本体はドパミン。	▽＊２　本体はドパミン。
P307　図　［組織］	細胞膜上で移動	細胞膜上へ移動
P322　表	〈禁忌〉 胆石(胆汁中へのコレステロール排泄促進→胆石形成のおそれあり)、妊婦(安全性未確立) ・**脂肪組織からの遊離脂肪酸動員を抑制→**肝への遊離脂肪酸供給減少→肝での TG (VLDL)生成抑制→**血中 TG 低下**	〈禁忌〉 胆石(胆汁中へのコレステロール排泄促進→胆石形成のおそれあり)、妊婦(安全性未確立) ・**脂肪組織からの遊離脂肪酸動員を抑制→**肝への遊離脂肪酸供給減少→肝での TG (VLDL)生成抑制→**血中 TG低下**
P327　図	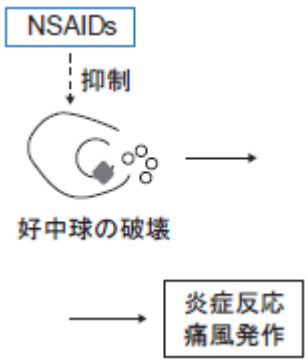	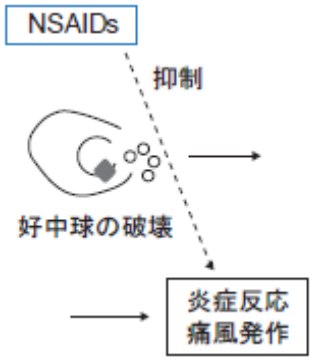
P344　表 ヘパリンナトリウム	・陰性に荷電したグルコサミノグリカン……	・陰性に荷電したグリコサミノグリカン……

P346　表 ＜抗トロンビン薬（タンパク質分解酵素阻害薬）＞ 下から１行目	膵炎、汎用性血管内血液凝固症	膵炎、汎発性血管内血液凝固症
P356　表 ＜巨赤芽球性貧血＊1治療薬＞ ②葉酸欠乏性貧血治療薬	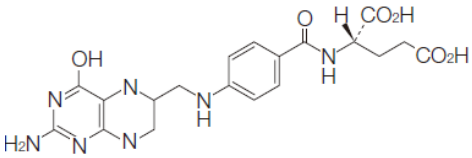	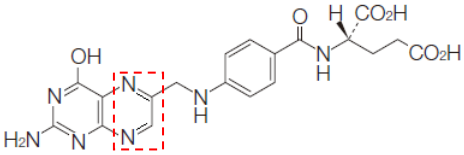
P373　表 オーラノフィン（経口） 差し替え	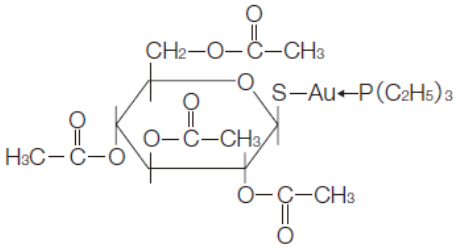	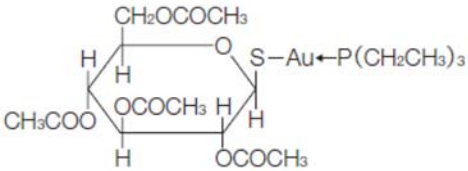
P375　表 サラゾスルファピリジン	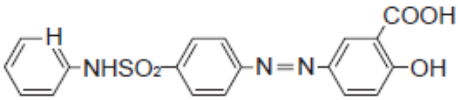	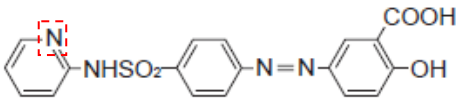
P397 ●カルバペネム系、ペネム系、モノバクタム系抗生物質の特徴 イミペネム	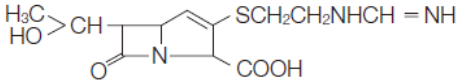	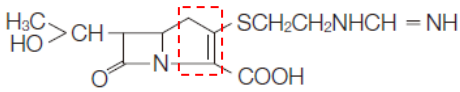
P401　(1)　表	フラジオマイシン（貼付、経口）	フラジオマイシン（貼付）
P406 グアノシン	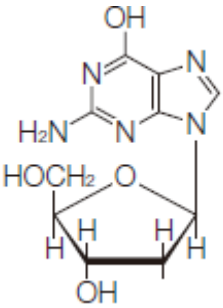	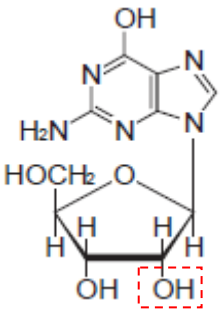

※本誌記載の参照頁“→「第○章　○.○.○　……」p.○参照”は、該当の内容が記載されている○.○.○が始まる頁を示しております。